

Underrättelser för sjöfarande Sjöfartsverket



Underrättelser för sjöfarande Områdesindelning



Ufs-redaktionen
Sjöfartsverket
601 78 Norrköping

Tel: 0771 630 605
E-post: ufs@sjofartsverket.se

Ansvarig utgivare:
Affärsområdeschef Patrik Wiberg

Underrättelser för sjöfarande (Ufs) publiceras i ett häfte i PDF-format som i allmänhet utkommer varje vecka. Häftet är en sammanställning av de notiser som publiceras på Sjöfartsverkets webbplats: www.sjofartsverket.se/ufs. Ufs-notiser innehåller uppgifter om förändringar i sjökort och annan information av vikt för navigering i svenska farvatten.

Informationen om förändringar i utländska vatten är begränsad. Ufs ger inte tillräckligt detaljerade upplysningar för att användaren ska kunna hålla andra länders sjökort fullständigt uppdaterade.

Ologiska sidbrytningar kan ibland uppstå då häftet genereras automatiskt från en databas.

Tillkännagivanden - Generell information, t.ex. nytryck av sjökort och kungörelser av beslut från olika myndigheter.

Underrättelser - Sjökortsrättelser samt temporära och preliminära notiser gällande en specifik geografisk plats.

En (*) framför notisens nummer anger att notisen är utfärdad av svensk myndighet och gäller svenska farvatten.

Bokstaven **(P)** efter numret anger att notisen är av förberedande art. Notisen kommer senare att ersättas med en verkställighetsnotis.

Bokstaven **(T)** efter numret anger att informationen gäller tillfälligt och upphör när giltighetstiden är slut eller att notisen ersatts med ny information via en verkställighetsnotis eller en ny T-notis.

Informationen som publiceras i preliminära och temporära notiser utkommer i allmänhet även som uppdateringar till elektroniskt sjökort (ENC). Om de inte återfinns i ENC finns texten "Visas ej i ENC" i notisen.

Bärningar är rättvisande från 0° medurs till 360°. När uppgiften gäller fyrsken, anges bäring från sjön i riktning mot fyren.

Sjökortsbilder i Ufs-notiser är avsedda för att förtydliga och förenkla rättelsearbetet. De är inte avsedda att klippas ut och införas i sjökort. I allmänhet beskrivs och visas rättelsen i det sjökort som har störst skala.

Uppgiftslämnaren är ansvarig för sakinnehållet i Ufs-notiser. Mer information om Ufs återfinns i publikationen **Ufs A**.

Sjöfynd (*Lag 1918:163*)

All hantering gällande Sjöfynd hänvisas till Polismyndigheten. Sjöfynd publiceras på Sjöfartsverkets webbplats: www.sjofartsverket.se/ufs

Rapportera faror och fel

Vid iakttagelse av fel på utmärkning, släckta fyrar, drivande föremål eller annat som kan utgöra fara för sjöfarten ska Sweden Traffic snarast kontaktas:

Tel: 0771-63 06 85

VHF anrop: Sweden Traffic på lämplig trafikkanal.

E-post: swedentraffic@sjofartsverket.se

Berörda sjökort och notisnummer

Berörda sjökort	Notisnr
62	18558 (T)
62	18568 (T)
71	18558 (T)
71	18568 (T)
111	18483
114	18537
135	18522
414	18548 (T)
414	18549 (T)
535	18534 (T)
536	18534 (T)
622	18513
624	18525
711	18525
731	18558 (T)
731	18568 (T)
921	18399
922	18399
932	18479
932	18562
933	18515
934	18542
4101	18493
4101	18548 (T)
4101	18550
6141	18543 (T)
6142	18543 (T)
6142	18555 (T)
6212	18477

TILLKÄNNAGIVANDEN

* 18539

Sjökort: 429, 5331, 622

Sverige. Ej områdesbundet. Nytryck av sjökort. Ny edition av kort 429, 5331 och 622.

Följande sjökort utkom i nytt tryck under juni 2024:

Sjökort Edition

Sjökort	Edition
429	5.0 NEW EDITION
5331	12.0 NEW EDITION
622	11.0 NEW EDITION

Ett sjökort utkommer i NEW EDITION när det innehåller viktiga förändringar som inte har kunnat beskrivas i Ufs på ett tillräckligt detaljerat sätt.

<https://ufs.sjofartsverket.se/Current/Products>

Sjöfartsverket. Publ. 03 jul 2024

UNDERRÄTTELSE

Områden utan notiser i detta häfte

Norra Kvarken
Bottenhavet
Finska viken
Rigabukten
Sydöstra Östersjön
Södra Östersjön
Sydvästra Östersjön
Store- och Lillebaelt
Kattegatt
Ej områdesbundet

Bottenviken

*** 18493**

Sjökort: 4101

Sverige. Bottenviken. Luleå. Sandöfjärden. Utprickning avvecklad.

Följande sjömärken är indragna.

Stryk	babordsprick	65-31,712N	022-19,887E
Stryk	styrbordslysprick	65-32,525N	022-17,796E
Stryk	babordsprick	65-30,873N	022-20,608E

Bsp Bottenviken 2023/s60, s61

Sjöfartsverket. Publ. 03 jul 2024

*** 18548 (T)**

Sjökort: 4101, 414

Sverige. Bottenviken. Luleå hamn. Sandgrönfjärden. Skvampen. Projekt Malmporten. Muddringsarbeten.

Tid: juli - november 2024.

Muddringsarbeten pågår i områdena på nedan positioner och markering i bifogade sjökortbilder.

Arbetet utförs av mudderverken 'Simson' och 'Magnor' assisterade av bogserbåtar och pråmar.

Sjöfarande ska passera med försiktighet och följa instruktioner från VTS Luleå. Om möjligt välja annan väg. Arbetet medför ökad trafik i farlederna in till Luleå hamn.

För mer information, kontakta VTS Luleå: VHF kanal 14 alternativt tel 0771-63 06 75.

Arbetsområde Skvampen	a)	65-32,9N	022-16,4E
Arbetsområde Sandgrönfjärden i farleden mellan position b) och c)	b)	65-22,2N	022-19,8E
	c)	65-25,2N	022-23,2E

<https://portlulea.com/>

Bsp Bottenviken 2023/s27, s58, s60

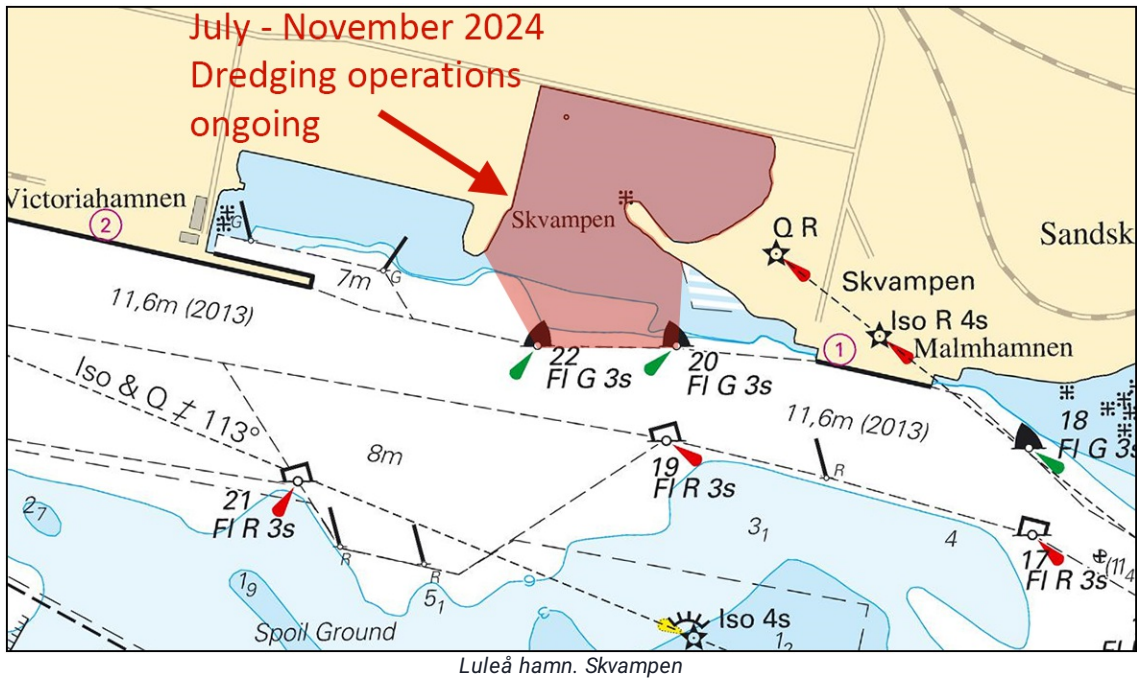

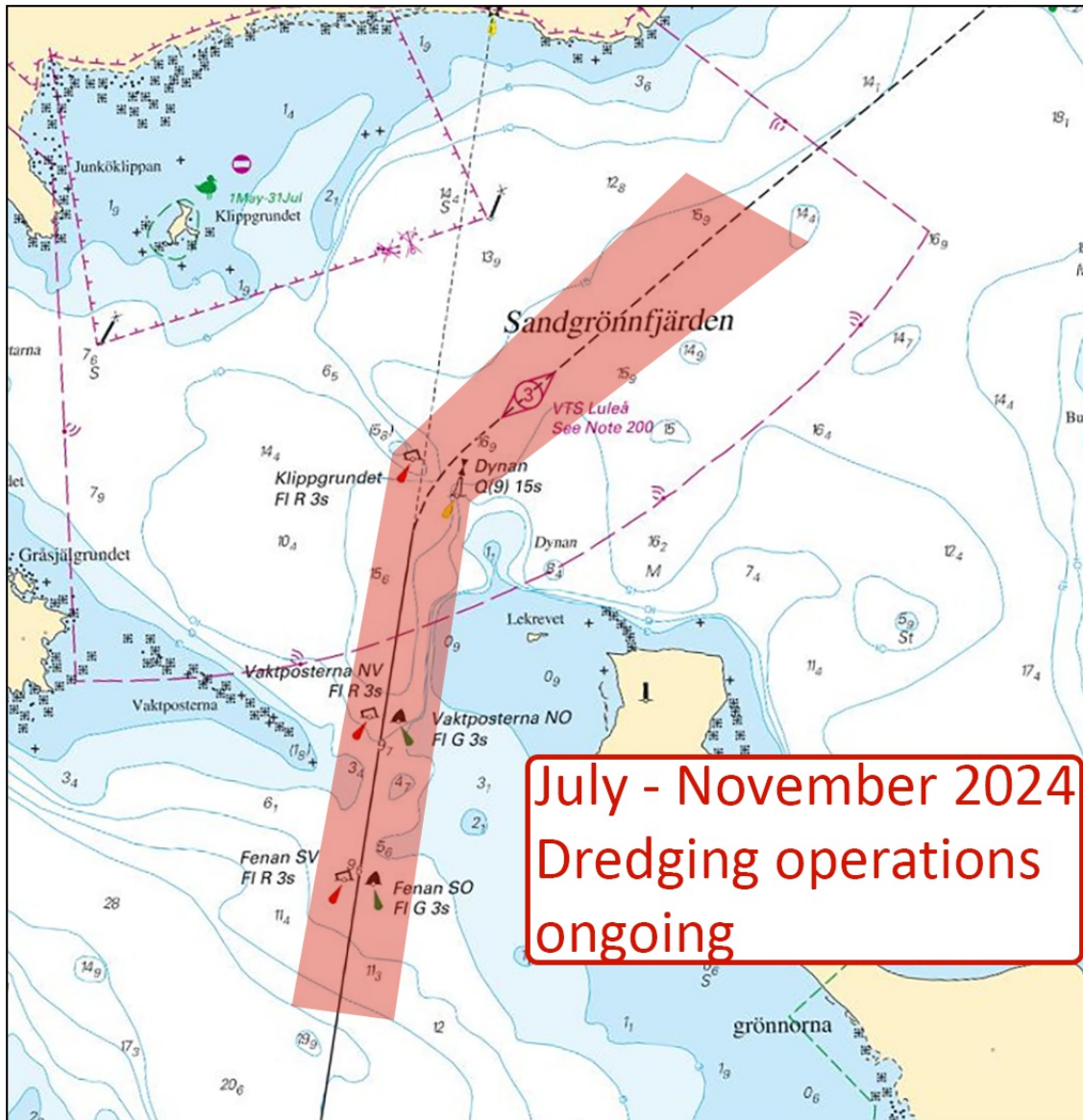

Sjöfartsverket. Publ. 27 jun 2024

* 18549 (T)

Sjökort: 414

Sverige. Bottenviken. Luleå hamn. Sandgrönnfjärden. Projekt Malmporten. Partiell avlysning.

Se: [2024:1022/18548\(T\)](#)

Tid: 8 juli - 30 november 2024.

I samband med muddringsarbeten i farleden i Sandgrönnfjärden, den så kallade Sandgrönnleden, är farleden avlyst för fartyg längre än 50 meter. Mindre fartyg tillåts passera samtidigt som arbete pågår men bör om möjligt välja alternativ farled.

Ytterligare information kan fås av VTS Luleå. Kontakt: VHF kanal 14 alternativt tel 0771-63 06 75.

Partiell avlysning gäller mellan position a) och b)	a)	65-22,2N	022-19,8E	Se sjökortsbild
	b)	65-25,2N	022-23,2E	

<https://portlulea.com/>

Bsp Bottenviken 2023/s27

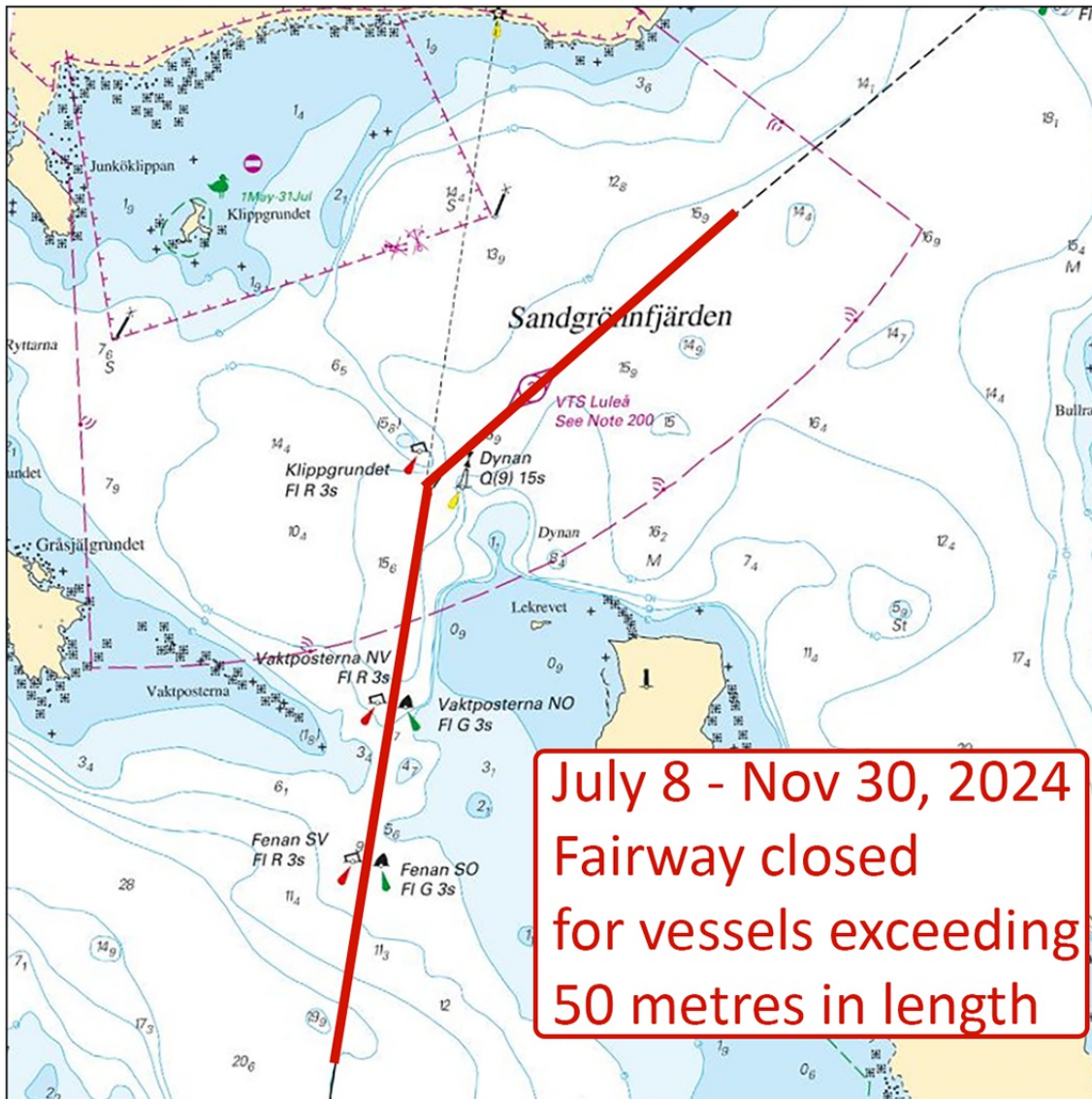

Sandgrönnfjärden. Partiellt avlyst farled

* 18550

Sjökort: 4101

Sverige. Bottenviken. Luleå hamn. Skvampen. Projekt Malporten. Område under utfyllnad.

Se: [2024:1022/18548\(T\)](#)

Inför	område under utfyllnad med text "Being reclaimed (2024)"	65-32,9N	022-16,4E	Se sjökortsbild
-------	--	----------	-----------	-----------------

<https://portlulea.com/>

Bsp Bottenviken 2023/s58, s60

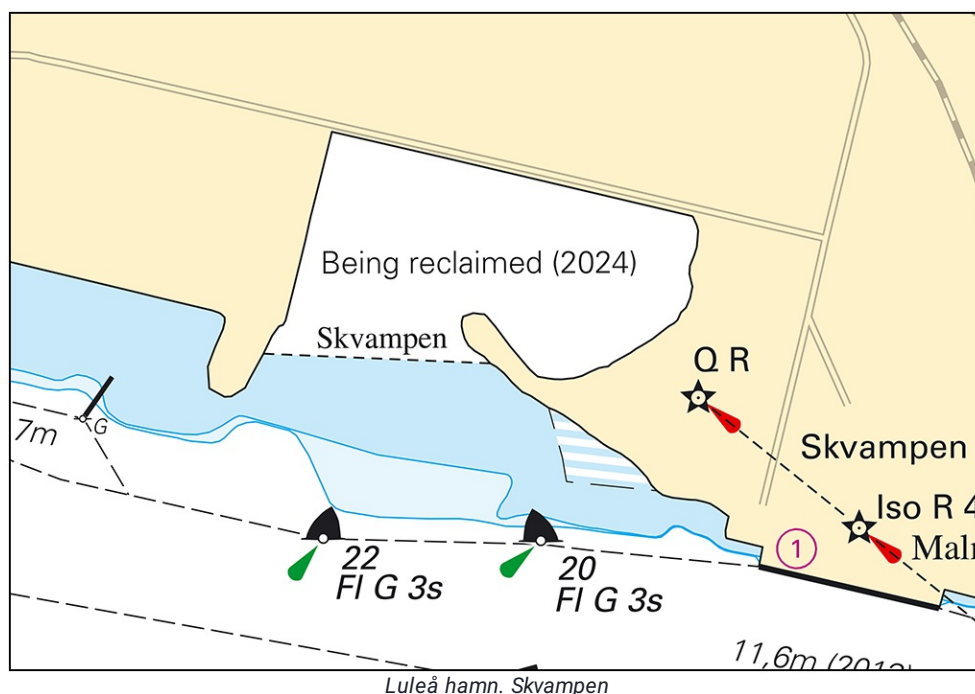

Sjöfartsverket. Publ. 27 jun 2024

Ålands hav och Skärgårdshavet

* 18534 (T)

Sjökort: 535, 536

Sverige. Ålands hav och Skärgårdshavet. Öregrund. Tillfälligt avlyst område. Båtveckan. Båttävling. Roslagsloppet 2024.

Område i Öregrunds hamn är under angivna tidpunkter avlyst för allmän båttrafik med anledning av motorbåttävlingar under Båtveckan i Öregrund.

Yrkes och fritidsbåttrafik skall medges möjlighet att passera genom avlyst område.

Datum Tid

28 juli	1100 - 1500
30 juli	1100 - 1800
31 juli	1100 - 1800
1 augusti	1100 - 1800
2 augusti	1100 - 1800
3 augusti	1100 - 1800

Öregrunds hamn

Avlyst område a) - d)	a)	60-20,497N	018-26,154E
	b)	60-20,714N	018-26,158E
	c)	60-20,713N	018-26,643E
	d)	60-20,486N	018-26,848E

Ett större vattenområde är under tidpunkten avlyst för allmän båttrafik med anledning av motorbåtstävlingen Roslagsloppet.

Yrkes- och fritidsbåttrafik kommer att medges möjlighet att passera genom avlyst område.

Datum Tid

3 augusti	0900 - 1700
-----------	-------------

Tävlingsområde

Avlyst område a) - f)	a)	60-20,595N	018-28,348E
	b)	60-25,666N	018-22,718E
	c)	60-23,62N	018-16,90E
	d)	60-22,69N	018-17,08E
	e)	60-20,746N	018-24,434E
	f)	60-20,24N	018-27,73E

Visas ej i ENC.

Bsp Bottenhavet S 2023/s34, s35, Bsp Stockholm N 2024/s11, s14, s15

Norra Östersjön

*** 18477**

Sjökort: 6212

Sverige. Norra Östersjön. Norrköping. Pampushamnen. Utmärkning.

Inför	babordsprick	58-37,140N	016-15,507E
-------	--------------	------------	-------------

Bsp Ostkusten 2023/s59

Transportstyrelsen. Publ. 03 jul 2024

*** 18543 (T)**

Sjökort: 6141, 6142

Sverige. Norra Östersjön. Stockholm. Hammarbyslussen. Tillfälligt begränsad bredd.

Reparationsarbeten på Hammarbyslussen.

Reparationsarbetet utförs på NÖ slussporten, detta begränsar farledens bredd till 8,3 meter genom Hammarbyleden för sjötrafik enligt datum och tid i följande tabell.

Hammarbyslussen	59-18,208N	018-04,791E
-----------------	------------	-------------

Datum Tid

16 juli	0900 - 1200
---------	-------------

Visas ej i ENC.

Bsp Mälaren - Hjälmararen 2024/s52, Bsp Stockholm M 2024/s06, s10

Stockholms hamnar. Publ. 03 jul 2024

*** 18555 (T)****Sjökort: 6142****Sverige. Norra Östersjön. NO om Stockholm. Vaxholm. Arbeten. Avlyst område.**

Tid: 10 juni 2024 - 1 januari 2025.

Renovering av kajer i Vaxholm pågår under angiven period. Arbeten pågår på land och från vattnet. Undervattensarbeten med dykare kan förekomma. Kontakt arbetsfartyg: VHF kanal 16. Kontakt arbetsledning på plats: 073-643 12 06, 076-771 71 70 eller 076-633 49 60.

Under perioden är angivet vattenområde avlyst för alla fartyg bortsett från arbetsfartyg och annan sjöfart som behöver trafikera området med anledning av arbetena. Området avgränsas av speciallysprickar.

Avlyst område, ungefärlig nordlig punkt	a)	59-24,19N	018-21,40E
Avlyst område, ungefärlig sydlig punkt	b)	59-24,08N	018-21,38E

Bsp Stockholm M 2024/s14, s46, Bsp Stockholm N 2024/s42

Sventab. Publ. 28 jun 2024

Mälaren och Södertälje kanal

*** 18483****Sjökort: 111****Sverige. Mälaren och Södertälje kanal. Norra Björkfjärden. Veckholms skjutfält. Varningsfyr.**

Inför	varningsfyr VQ Y (Occas)	59-30,822N	017-25,184E
--------------	--------------------------	------------	-------------

Bsp Mälaren - Hjälmaran 2024/s25

Transportstyrelsen. Publ. 03 jul 2024

Mellersta Östersjön

*** 18513**

Sjökort: 622

Sverige. Mellersta Östersjön. O om Valdemarsvik. Årsviken. Vattenrörledning.

Inför	vattenrörledning mellan a) och b)	a)	58-11,88N	016-48,50E
		b)	58-11,75N	016-48,66E

Bsp Ostkusten 2023/s41

Sjöfartsverket. Publ. 03 jul 2024

*** 18525**

Sjökort: 624, 711

Sverige. Mellersta Östersjön. O om Oskarshamn. Utmärkning.

Ändra	babordsprick till	babordslysprick FI R 2s	a)	57-16,305N	016-34,209E
Ändra	sydkardinalprick till	sydkardinalprick med ljus Q (6) + LFI 15s	b)	57-16,505N	016-33,892E
Ändra	styrbordsprick till	styrbordslysprick FI G 2s	c)	57-16,635N	016-33,124E

Bsp Kalmarsund 2023/s16

Sjöfartsverket. Publ. 03 jul 2024

*** 18558 (T)****Sjökort: 62, 71, 731****Sverige. Mellersta Östersjön. Gotland. SV om Visby. Tofta. Skjutvarningar. 9 - 11 juli 2024.**

Under angivna tider pågår skjutning på skjutfältet vid Tofta.

Riskområde är inom den skjutområdesgräns (R28) som visas i sjökortet. Området övervakas visuellt och eldförbud råder när fartyg passerar skjutområdet.

Upplysningar under pågående skjutning: tel. 010-829 57 17.

Under dygnets mörka timmar sker skjutning oftast med lys- och signalammunition.

Tofta skjutfält	57-35N	018-00E
-----------------	--------	---------

Datum Tid Riskavstånd från stranden

9 - 11 Juli	0900 - 1530	1,6 M
-------------	-------------	-------

Visas ej i ENC.

Bsp Kalmarsund 2023/s07, Bsp Ostkusten 2023/s07

*** 18568 (T)****Sjökort: 62, 71, 731****Sverige. Mellersta Östersjön. Gotland. SV om Visby. Tofta. Skjutvarningar. 16 - 18, 23 - 25 juli 2024.**

Under angivna tider pågår skjutning på skjutfältet vid Tofta.

Riskområde är inom den skjutområdesgräns (R28) som visas i sjökortet. Området övervakas visuellt och eldförbud råder när fartyg passerar skjutområdet.

Upplysningar under pågående skjutning: tel. 010-829 57 17.

Under dygnets mörka timmar sker skjutning oftast med lys- och signalammunition.

Tofta skjutfält	57-35N	018-00E
-----------------	--------	---------

Datum Tid Riskavstånd från stranden

Datum	Tid	Riskavstånd från stranden
16 juli	0900 - 1830	2,2 M
17 juli	1200 - 2330	2,2 M
18 juli	1200 - 1930	2,2 M
23 - 25 juli	0900 - 1530	2,2 M

Visas ej i ENC.

Bsp Kalmarsund 2023/s07, Bsp Ostkusten 2023/s07

Försvarsmakten. Publ. 03 jul 2024

Öresund

* 18399

Sjökort: 921, 922

Sverige. Öresund. N om Malmö. Barsebäckshamn. Nya bryggor.

Nya bryggor har byggts i Barsebäckshamn.

Bryggornas positioner enligt tabellen nedan.

Inför	brygga mellan a) - b)	a)	55-45,435N	012-54,145E	Se sjökortsbild.
		b)	55-45,423N	012-54,160E	
Inför	brygga mellan c) - d)	c)	55-45,401N	012-54,194E	
		d)	55-45,417N	012-54,190E	

Bsp Sydkusten 2020/s16, s51

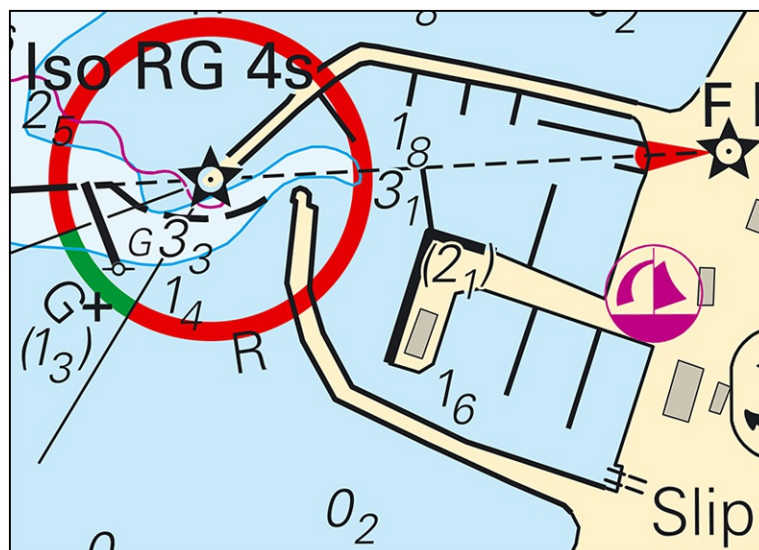

Nya Bryggor. Barsebäckshamn

Skagerrak

*** 18479****Sjökort: 932****Sverige. Skagerrak. Tjörn. Kyrkesund. Ängeviken. Fartbegränsning.**

Inför	text 5 kn	58-01,75N	011-30,12E
-------	-----------	-----------	------------

BSP Västkusten N 2023/s23, s24, s41, Bsp Västkusten S 2023/s11, s12, s14, s36, s65

Länsstyrelsen Västra Götaland. Publ. 03 jul 2024

*** 18515****Sjökort: 933****Sverige. Skagerrak. Orust. Koljöfjorden. Specialprickar. Utmärkning.**

För in specialprick med topptecken på följande positioner

Inför	specialprick med topptecken	a)	58-14,422N	011-35,140E
Inför	specialprick med topptecken	b)	58-14,489N	011-35,051E
Inför	specialprick med topptecken	c)	58-14,559N	011-35,219E
Inför	specialprick med topptecken	d)	58-14,497N	011-35,321E

BSP Västkusten N 2023/s20

Transportstyrelsen. Publ. 03 jul 2024

*** 18542****Sjökort: 934****Sverige. Skagerrak. SV om Hamburgsund. Hornö. Hornö ränna. Sjökabel, el.**

Inför	sjökabel el mellan positionerna a) och b)	a)	58-31,403N	011-15,405E
		b)	58-31,36N	011-15,263E

BSP Västkusten N 2023/s36

Vattenfall. Publ. 03 jul 2024

*** 18562****Sjökort: 932****Sverige. Skagerrak. Orust. Tjörn. Stigfjorden. NV om Skåpesund. Flytande hinder åtgärdat.**Notiser som utgår: [2023:984/18023\(T\)](#)

Flytande hinder från musselodling som rapporterats i Stigfjorden ska nu vara åtgärdat.

Stigfjorden S	58-03,75N	011-35,30E
Stigfjorden N	58-06,185N	011-39,928E

BSP Västkusten N 2023/s23, s24, Bsp Västkusten S 2023/s11, s12, s13

Sjöfartsverket. Publ. 03 jul 2024

Vänern och Trollhätte kanal*** 18522****Sjökort: 135****Sverige. Vänern och Trollhätte kanal. Lidköping. Småbåtshamnen. Ny brygga.**

En ny brygga har anlaggs i Lidköpings småbåtshamn, på nedan angiven position.

Bryggan sträcker sig ca 150 meter ut i vattnet.

Inför	brygga	58-30,934N	013-09,313E	Se sjökortsbild.
--------------	--------	------------	-------------	------------------

Bsp Vänern 2022/s33, s49

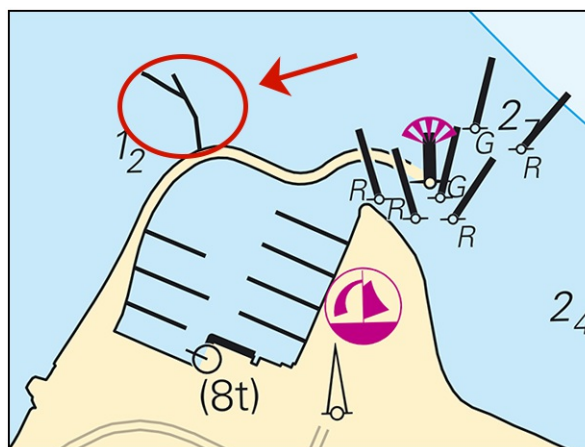

Lidköping. Ny brygga

Lidköpings kommun. Publ. 03 jul 2024

Övriga inlandsfarvatten

*** 18537**

Sjökort: 114

Sverige. Övriga inlandsfarvatten. Hjälmarén. Sundet SO om Björkö.
Fartbegränsning upphör.

Fartbegränsningen i sundet SO om Björkö upphör.

Stryk	text 5 kn	a)	59-17,08N	015-33,70E
Stryk	text 5 kn	b)	59-16,80N	015-33,40E

Bsp Mälaren - Hjälmarén 2024/s55

Länsstyrelsen Örebro län. Publ. 03 jul 2024